TEKOFSET

SUPERMAN

GENÇLİK DERGİSİ

SAYI: 54 FİATI: 40 TL.

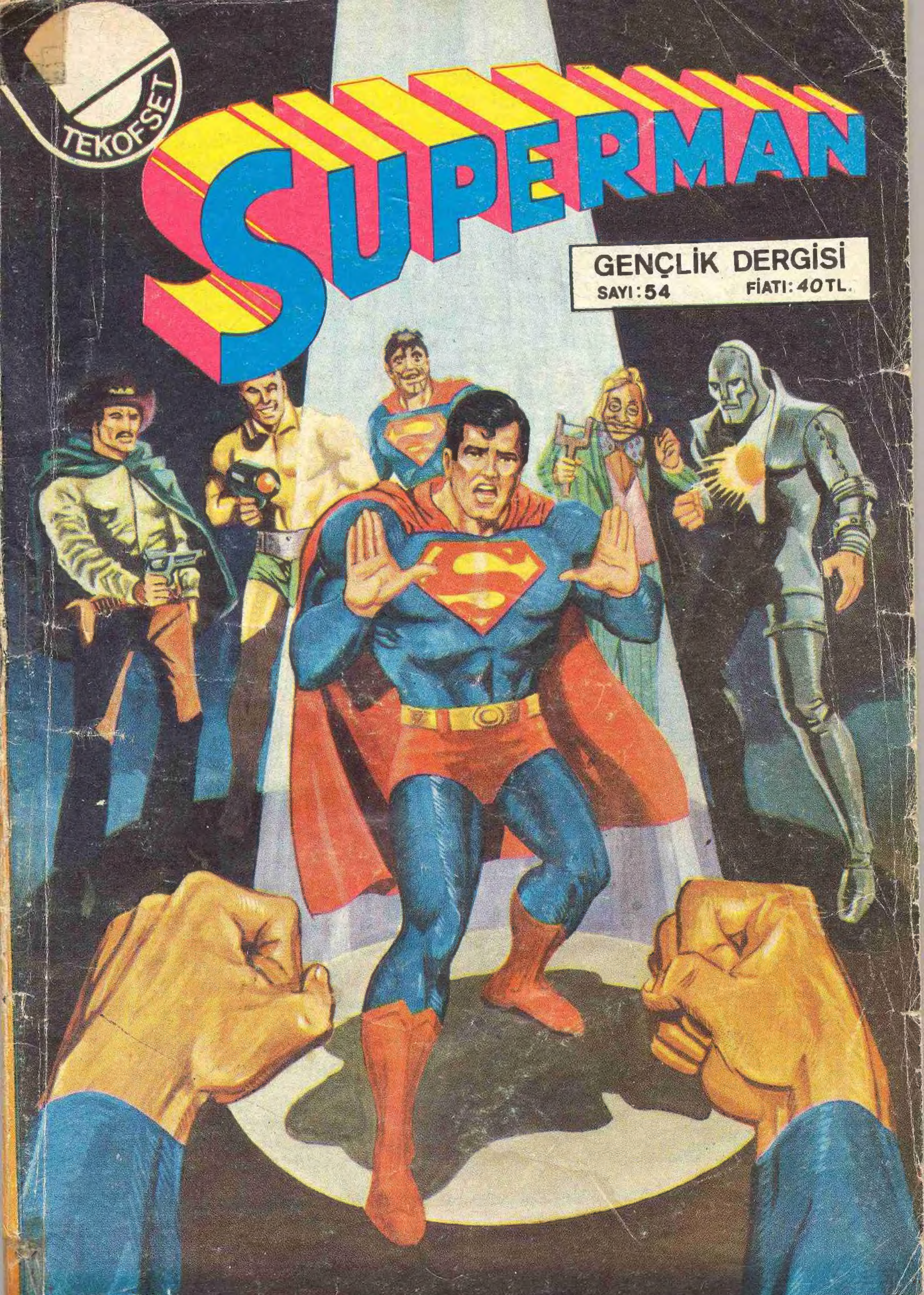

UZAYDA ÖLÜM

Gemide bundan önce uzaya çıkmış olan Kozmonot Vladimir Komarov bulunuyordu. Ertesi günü Soyuz-1 uzay gemisi dünyanın çevresinde 15. turunu yaparken, bazı donanımlarında aksaklıkların meydana geldiğini bildirdi. Önce kontrol cihazı bozulmuş, bunu haberleşme sistemindeki aksaklık izlemiş, daha sonra da gemi aşırı derecede yakıt tüketmeye başlamıştı. 15. turdan 18. tura kadar Komarov geminin kontrolunu birkaç kez kaybetti ve 18. turun başında iniş emri aldı. Komarov'un ölümü uçuşun en basit bölümünde, iniş sırasında oldu. Dünyaya dönüşün en önemli ve tehlikeli bölümü olan yani frenleyici roketlerin ateşlenmesiyle atmosfere tehlikesizce girişi tamamlayan Komarov, en tehlikesiz sayılan bölümde, kapsül paraşütünün iplerinin birbirine dolaşması sonucu 7 kilometre yükseklikten yere çakıldı ve uzay gemisiyle beraber yandı.

Sovyet uzmanlarına göre, Komarov kurtulmasına dört saniye kala, büyük bir şansızlıkla hayatını kaybetmişti. Bilginler de, böyle bir kazaya ancak yüz binde bir ihtimal olduğunu belirttiler. Rus kozmonotunun ölümü de dünyada büyük bir üzüntü yarattı. Amerikan Cumhurbaşkanı Johnson, Sovyet Devlet Başkanı Podgorni'ye bir mesaj göndererek "Bilim ve insanlık uğruna hayatını veren" Rus kozmonotunun ölümünden Amerikan halkının büyük bir üzüntü duyduğunu bildirdi.

VENUS GEZEGENİ ÜZERİNDE YAPILAN ÇALIŞMALAR

İnsanların uzaydaki gezegenleri tanıdığından bu yana "Sabah yıldızı, Akşam yıldızı, Çoban yıldızı ya da Zühre yıldızı" diye anılan Venüs yıldızı, 1967 yılına kadar insanlar için büyük bir merak konusu olmuştur.

İnsan yapısı araçlar Venüs'e varmadan önce, bu esrarlı gezegen hakkında bilinenler çok azdı.

Dünyaya en yakın gezegen olan Venüs'ün güneşle dünya arasında ve bunlarla aynı doğrultuda bulunduğu sırada (15-17 yılda bir gerçekleşmektedir) dünyaya uzaklığı 39 milyon kilometredir. Dünyaya en çok 340 bin kilometre yaklaşan ay ise, bir gezegen değil, dünyanın doğal bir uydusudur. Güneş sisteminin 9 gezegeninden biri olan Venüs, Utarit yıldızından sonra güneşe en yakın olan bir gezegendir.

DEVAMI VAR

TEAŞ dergisi

Sahibi: Teksif Basım Sanayii ve Ticaret A.Ş. adına YILMAZ ÇETİNER

Yazı İşleri Müdürü: RUA TEZCAN

Yayın Sorumlusu: YILMAZ ATAKAN

İdare Yeri: Başmuhasip sokak Palas han No: 16/101 CAĞ/İST Tel: 27 90 39

SÜPERMAN

SÜPERMAN'İN İLGİNÇ ÖYKÜLERİNDEN BİRİ DAHA!..

BU SERSEMİ

BİZ KOLAYLIKLA YAKALAMIŞTIK. OYSA!..

SÜPERMAN GELİNCE ADAM ÇILGINA DÖNDÜ!..

POLICE

ÇELİK ADAM, ATOMİK KOZMİK, SOLAR VE ELEKTRİK ENERJİLERİYLE DOLU HER TİP CANİYLE MÜCADELE ETMİŞTİ...

FAKAT BÖYLE GÜÇLÜ BİR DÜŞMANLA KARŞILAŞMAMIŞTI...

S-2040

BİR REKLAM!

© DC COMICS INC

...VE ROLAR SAATLERİ EN KÖTÜ ŞARTLARDA BİLE İŞLER...

İŞTE, SÜPER BİR GÖSTERİ İZLEYECEKSİNİZ...

YETER! CLARK DUR!..

MİKROFON BOZULDU FRES TAMİR EDECEK!..

SÜPERMAN GELECEK Mİ JOSH?..

WGBS NEWS EVERY 6PM

SAKİN OL! ROLÜNÜ BİLİYOR KAMERANIN UZAĞINDA BEKLİYECEK.

RALOR KARININ %10'NU YARDIM DERNEKLERİNE VERİLECEĞİ İÇİN GELİR.

WGBS

CLAR.. EĞER GÜNEŞ GÖZLERİNİ BOZACAKSA SANA GÖZLÜKLERİMİ VEREYİM...

TEŞEKKÜR EDERİM GEREK YOK..

BU REKLAMLARDAN BIKTIM...

SÜPERMAN VE CLARK KENT BİRLİKTE GÖZÜKECEKLER.

AYNI ANDA İKİ YERDE BİRDEN OLMAM GEREK.

İYİKİ AYLARCA ÖNCE BİLİYORDUM.

İMKANSIZI MÜMKÜN KILAN BİR NUMARA ÇEVİRDİM.

PEKİ CLARK HAYDİ BAŞLA!..

ŞİMDİ SÜPER HEYECANLI BİR...

GÖSTERİ İZLEYECEKSİNİZ. SAKIN GÖZLERİNİZİ ROLOVA SAATLERİNDEN

AYIRMAYIN!..

...ŞİMDİ HEYECANA HAZIRLANIN.

İŞTE GELİYOR SÜPERMAN YAKALA!..

ÇOK GÜZEL CLARK!

SÜPERMAN'İN GÖĞSÜNDEKİ KAMERAYLA ROLOVA SAATLERİNİ DAHA YAKINDAN GÖRECEKSİNİZ...

DURUN BU ŞAŞIRTICI DURUM NASIL OLDU? SÜPERMAN VE CLARK BİR ARADA?.. BİR TANESİ ASLINDA?

(a) Robot mu?

(b) Yoksa manken mi?..

(c) Batman, Süperman veya Clark kent kişiliğine mi girdi...

YANIT BUNLARDAN HİÇ BİRİ DEĞİL. ŞİMDİ GERİ DÖNÜP OLAYLARI YENİDEN İZLİYELİM..

AL SÜPERMAN TUT!..

ŞİMDİ HERKEZ ROLOVA SAATLERİNİ DİKKATLE İZLİYOR.

3

SANİYE İÇİNDE HAREKETE GEÇMELİYİM...

ÖNCE SÜPER HIZLA SÜPERMAN OLAYIM.

SONRA CLARK KENT POSTERİNİ YIRTIP BURAYA YERLEŞTİRİYİM...

ESKİ DURDUĞUM YERE BU RESMİ KOYAYIM. ASLINDA KARTON

GÖRÜNTÜ KİMSEYİ KANDIRMAZ FAKAT

BU....

ÇÜNKÜ ASLINDA BİRBİRİNDEN AYRI İKİ CLARK KENT GÖRÜNTÜSÜ VAR..

BURADAKİ HERKES İNANACAK ÇÜNKÜ BU SABAH HERKESİN GÖZLÜĞÜNE 3 NOLU CAMLAR TAKTIM...

HERŞEY NORMAL GÖZÜKÜYOR. AMA, CLARK KENT GÖRÜNTÜSÜNÜ ÜÇ BULUTLU GÖRÜNÜYORDU...

ŞİMDİ BU GÖĞSÜME İLİŞTİRDİĞİM BU KAMERAYLA HAVAYA ATTIĞIM...

..ROLOVA SAATİNİ YAKALIYAYIM VE SÜPERMAN OLARAK

REKLAMDA GÖZÜKEYİM...

4

ÇELİK ADAM KURŞUN HIZIYLA KAYNAYAN VOLKANA DOĞRU YOL ALIR...

YAPIMCILAR GÖĞSÜMDEKİ KAMERAYA ROLOVA SAATLERİNDEKİ MALZEMEYİ KULLANDILAR...

KRİSTAL METAL DÜNYADAKİ EN ZORLU ŞARTLARA BİLE DAYANIYOR..

BU GÖRÜNTÜLER BİR UYDU İLE FİLİMCİLERE İLETİLECEK.

HIZLI BİR DÖNÜŞLE SÜPERMAN HİMALAYALARIN DONDURUCU SOĞUK BUZLARLA KAPLI TEPELERİNE GİDER...

ROLOVA ŞİRKETİ İŞLERİNİ İYİ BİLİYOR.

BENİ SAATLERİYLE EVEREST TEPESİNİN BUZULLARINA YOLLADILAR...

SONRA YİNE HIZLA GERİ DÖNER...

SAATLERİN ÇOĞU SUYA DAYANIKLIDIR. AMA BU KAYNAR SUYA NASIL DAYANIYOR?..

JOSH VE ARKADAŞLARININ GÖSTERİDEN KEYİF ALDIKLARINI UMARIM!..

O SIRADA REKLAMCILAR---

DEMEK O KAYNAR SUYUN İÇİ BÖYLEYMİŞ.

TÜM BUNLARDAN SONRA ROLOVA HALA İŞLİYOR MU?

BİR KAÇ SANİYE SONRA ANLIYACAĞIZ...

HEY CLARK BİRAZ CANLAN!

SÜPERMAN GİTTİĞİNDEN BERİ OLDUĞU YERDE YAPIŞMIŞ DURUYOR...

AYAKTA UYUDU HERHALDE!..

STEVE'İN GÖZLÜK CAMLARI BÖYLE GÖSTERİYOR...

AMA BİR AN SONRA BÜTÜN GÖZLER HAVAYA DÖNER...

CLARK ROLOVA SAATİNİ BANA VERDİĞİN İÇİN TEŞEKKÜR EDERİM SEVGİLERİMLE SANA GERİ VERİYORUM...

AŞAĞIDA YERDE---

BİZ TEŞEKKÜR EDERİZ SÜPERMAN...

TAM ZAMANINDA KILIK DEĞİŞTİRİP MİKROFONUN BAŞINA GEÇEBİLDİM...

TV İZLEYİCİLERİ YENİ ROLOVA SAATLERİNİN YAPTIĞI ATILIM SAYESİNDE SÜPERMAN'İN GÜCÜNE DAYANABİLİYOR...

TICK TICK TICK TICK

BAKIN MİKROFONDA SAATİN TİKTAKLARINI DUYUYORSUNUZ?..

ROLOVANIN DÜNYANIN ENDAYANIKLI SAATİ OLDUĞU İSPATLANDI---

BİR HAFTA SONRA

ROLOVA SAATLERİ DÜNYANIN EN DAYANIKLI SAATLERİDİR...

SÜPERMAN VE SEN REKLAMLARIMIZDA ÇOK İYİ İŞ YAPTINIZ...

EVEREST TEPESİ... HAVAYİ VOLKANLARI, RAKİPLERİMİZ BUNA NASIL DAYANIR...

ANLAŞMAMIZA GÖRE BAĞIŞ ÇEKİMİZİ SÜPERMAN'E VERİNİZ LÜTFEN..

VAKİT GEÇİRMEDEN VERİRİM.

ŞİMDİ MÜSADENİZİ RİCA EDECEĞİM...

SAKİN SPİKER ODADAN ÇIKTIKTAN SONRA...

NE OLDU FRANCIS?

DÖVDÜLER!..

SÜPERMAN'İN YAPTIĞI ROLOVA SAAT REKLAMI FİLMLERİNİ STÜDYOYA GÖTÜRÜYORDUM.

OH HAYIR OLAMAZ !..

KORKARIM EFENDİM

SOYGUNCU CEPLERİMİ BOŞALTTI SAATİ ALDI!..

ŞAAT REKLAMI İÇİN ÇEKTİĞİMİZ SIKINTI VE MASRAFTAN SONRA..

BÖYLE GÜNLERİN GELECEĞİNİ BİLİYORDUM.

Rolova

7

DAHA SONRA AYNI GECE METROPOLİS'TE YERALTI DÜNYASINDA.

ÇOK GÜZEL, İYİ KALİTE İŞÇİLİK GÜZEL FAKAT

FAKAT BU SAAT İÇİN SİZE PARA VEREMEM!..

NE?...

BAK DOSTUM!..

SÜPERMAN'İN YAPTIĞI ROLOVA SAAT REKLAMINI HERKES İZLEDİ!..

SÜPERMAN ISI BAKIŞLARIYLA İÇİNE YAZI YAZMIŞ...

KİMSE BU SAATİ ALMAZ...

Süperman Rolovaya en iyi dilekleriyle...

YAZIYI SİLELİM...

DENEDİM OLMADI!..

HİÇ SİLİNMİYOR...

DEĞERSİZ BİR MAL...

SLYVESTER ACI BİR TEŞEKKÜR ETTİKTEN SONRA ÇIKAR...

BU SAATİN İYİ BİR VURGUN OLDUĞUNU DÜŞÜNMÜŞTÜM

BUGÜNLERDE HIRSIZLAR DEĞERLİ MAL ÇALAMIYORLAR...

ATMAYA GEREK YOK!..

KENDİM KULLANIRIM...

8

BAROMMM

OOFFF!

NE OLUYOR?..

NE ŞANS!..

BANKANIN DUVARI YIKILDI...

İHTİYAR SLY'İN ŞANSI DÖNDÜ...

FAKAT GÖKYÜZÜNDEN MAVİ VE KIRMIZI BİR ŞEKİL BELİRİR...

FIRRT

OH OH SÜPERMAN BU GECE DEVRİYE GEZİYOR KİMSEYE

TANRI BU KORKULU GÜNÜ GÖSTERMESİN. BENİ ÇETEDEN KOVAN PERNEL ROLAND'A BİLE..

KIRMIZI 'S' BİR KEZ...

ÖFKELENDİMİ...

SPPPLAASSHH!

BU SÜPERMAN'İN İŞİ OLMALI!..

BAZEN TEHLİKEYİ GÖZE ALMAK GEREK. SÜPER-MAN

BANKANIN DUVARINI ONARIR-KEN...

O HAVUZUN İÇİNE DÖKÜLEN PARALA-RI TOPLARIM.

ÖMRÜMCE BÜYÜK VURGUN BEKLEDİM.

BU ADAM KAÇACAK DURUM-DA DEĞİL...

İŞİ BEN BİTİRİRİM...

O PARAYI YERE BIRAK DOSTUM YOKSA FENA OLUR !...

BU İŞİN KOLAY OLMIYACAĞINI BİLMELİYDİM..

BANA GÖRE DEGİL.

PEKİ SÜPERMAN KAZANDIN!

HAVUZDAKİ SUÇLULAR GİBİ OLMAK İSTEMEM---

ÇELİK ADAM ANİDEN ŞAŞIRDI---

AMAN TANRIM KONTROLÜMÜ KAYBETTİM...

SÜPER-MAN'E NE OLDU?..

NUMA-RAMI YA-PIYOR.

ANİDEN HAVUZDA-Kİ SU HAVAYA FIŞKIR-MAYA BAŞLA-DI...

BEN ÜSTÜN-DEN GEÇİN-CE...

BU NE DEMEK?..

BU SAAT ÇOK GARİP...

SÜPERMAN YAKINA GELİN-CE PARLAMAYA BAŞLADI...

SONRA ŞU FIŞKIRMAYA BAŞLADI...

HAVUZDA YER ÇEKİMİ NEDEN BOZULDU ANLAMADIM..

ÇELİK ADAM YÜKSELDİKÇE SULARDA YÜKSELİR...

SUYU BATAN HIRSIZLARI KURTARMALIYIM...

İMDAAT

GARİP HIZLI UÇTUKÇA SU KÜTLESİ UZAKLAŞIYOR

NEFES ALAMIYORUM!.

SANKİ HIZIM BANA KARŞI GELİYOR...

HAVADA UÇAN ADAMLARI KURTARMAK ZORLAŞIYOR..

BİRKAÇ SANİYE DAHA DAYANABİLİ....

FAKAT BİR SANİYE İÇİNDE SÜPERMEN KUDRETLE ÜFLER...

SÜPER SOĞUK NEFESİM SU KÜTLESİNİ UÇAN BİR BUZULA ÇEVİRECEK...

VE HIRSIZLARI KISA SÜRE HAVADA TUTACAK!...

GÖKDELENİN ÜSTÜNDEN TV ANTENİNİ ALIP

SOKAĞIN KARŞISINDAKİ İNŞAATTANDA BİRAZ TEL ALMALIYIM...

FENA BİR İŞ YAPMADIM DİYEBİLİRİM...

BUZULU ÇEKİP ERİTİRİM VE HIRSIZLARI POLİSE TESLİM EDERİM...

BİRKAÇ SANİYE SONRA SÜPERMEN HAVUZUN YANINA DÖNER...

PARA ÇANTASI VE ŞÜPHELİ ŞAHIS ORTADA YOK...

SÜPER HIZLA ARAMALIYIM...

BİR KAÇ BLOK UZAKTA...

YAŞAYAN EN TALİHSİZ HIRSIZ...

ÇAVUŞ BU ADAMI YAKALADIĞIMIZA İNANMIYACAK. BANKADAN ÇALDIĞI PARALARI BIRAKIP KAÇMAYA ÇALIŞTI!..

APTAL SLY YİNE YAKALANDIN.

BU ROLAND ÇETESİNİN ARABALARINI DEVRİYELERİN ÜSTÜNE SÜRDÜĞÜMDEN DAHA FENA!...

AFERİN ÇOCUKLAR BENİ BÜYÜK BİR SIKINTIDAN KURTARDINIZ..

TEŞEKKÜR EDERİZ SÜPERMAN PARAYI GERİ VERİP BUNU HAPİSE ATARIZ..

HEY YİNE BAŞLADI!..

SÜPERMAN GELİNCE SAATİM PARLIYOR!...

VE ŞAŞIRTICI BİR AN, SONRA...

TANRI AŞKINA SÜPERMAN NE YAPIYOR...

ŞÜPER JİMNASTİK YAPMANIN ZAMANI DEĞİL!

EULP! SÜPERMAN ARABAMIZI PARÇALIYOR!

CRUNNNCH

BU SAATİN BAŞKA MARİFETLERİ VAR!..

SADECE SÜPERMAN'İN GÜCÜNÜ YİTİRMESİ...

ANİDEN ZİNCİRLERİ KIRACAK KADAR GÜÇLENDİM...

İŞTE!..

EVAYE GÖRDÜNÜZ MÜ

BU KELEPÇELER ÇELİKTİ...

14

ÇENELERİNE BİR DOKUNUŞ CA!..

HEPSİ BAYILIR...

TWOK!

ÇELİK ADAMA ESASLI BİR YUMRUK GEREK...

KENTİN BU SABAH EMNİYETTE OLDUĞUNU KİM SÖYLEMİŞSE YANILMIŞ...

SIMMONS FURNITURE

YETTİ HAROLD!

KASABAYA TAŞINIYORUZ...

SÜPERMAN MAĞAZA VİTRİNİNDE OTURUYOR!..

SÜPERMAN OLANLARDAN ÖZÜR DİLERİZ!..

SENİN İÇİN ÇOK UTANDIRICI OLMALI...

15

ŞİMDİ BİLGİ ALMAK İSTİYORUM...

ADAM BANA VURURKEN KOLUNDA REKLAMLARDA KULLANDIĞIMIZ ROLOVA SAATİNİ GÖRDÜM

VE PARLIYORDU..

EVET BAŞ TEKNİSYENİMİZ METLAND YENİ BİR TEORİ GELİŞTİRDİ...

ROLOVA SAATLERİMİZ MM-5 DEDİĞİMİZ KIRILMAZ KRİSTAL MADDE İLE ASTARLANDI..

SAATİ KOLUNA TAKIP FANTASTİK DENEYLERDEN GEÇİRDİKTEN SONRA..

MM-5 KRİSTAL SENİN SÜPER ENERJİNİN BİR KISMINI EMMİŞ OLMALI..

ROLOVA'NIN YANINA GELİNCE ENERJİ HAREKETE GEÇİYOR...

Rolova

ANLADIM ARAMIZDAKİ FAZLA ENERJİ BİR ARAYA GELİNCE YERÇEKİMİ ORTADAN KALKIYOR VE SÜPER GÜCÜMÜ YİTİRİYORUM...

HIRSIZIN BANA VURDUĞU YUMRUKTAN ROLOVA'NIN ONA SÜPER ENERJİ VERDİĞİ ANLAŞILIYOR...

İŞLER KÖTÜYE GİTMEDEN YENİ DÜŞMANIMI BULMALIYIM...

DAHA SONRA

ON BİN SUÇLUNUN RESMİNE BAKTIKTAN SONRA ADAMIN BU OLDUĞUNA EMİN MİSİN?

HENDERSON SÜPER HAFIZAMIN BENİ YANILTMADIĞINI BİLİRSİN!

KÜÇÜK İŞLER

ÇEVİREN BİR SUÇLU GEÇMİŞİNİ ARAŞTIRAYIM.

MEMNUN OLURUL BİLL.

16

AYNI GÜN KENTTE...

ZENGİN! ZENGİN! ZENGİN!

BUNDAN BÖYLE ZENGİN OLDUM VE SÜPERMAN'E BORÇLUYUM...

BENİM YANIMA YAKLAŞTIKÇA GÜÇLENİYORUM...

NASIL OLDUĞUNU BİLMİYORUM AMA BU SAAT BANA ÇOK FAYDALI...

İŞLEDİĞİ SÜRECE SÜPERMAN YANIMA YAKLAŞAMAZ...

PERNELL BEN HAREKETE GEÇİNCE GÖRSÜN

BENİ SOKAĞA ATTIĞI GÜNE PİŞMAN OLSUN...

PERNEL'DEN SÖZ ETMESİ KOMİKTİ..

PERNEL ROLAND MI?.. BİR ÇETESİ VARDI. BANKA SOYGUNUNDA KAÇARLARKEN ŞÖFÖRÜ YAKALANDI...

ROLAND ŞİMDİ HAPİSTE. FAKAT

ARALARINDA NE BAĞLANTI VAR?

RAPORA GÖRE YAKALANAN ŞÖFÖR SİLVESTER WYATT...

BRINNGG BRINNGG

NE? KİM ARIYOR?..

O KULÜBEDE BULUŞACAKLARINI NASIL BİLİYORSUN?

CLICK!

KARATI...

SÜPER KULAKLARINLA DUYDUN MU?..

MAVİ DAĞLARDAKİ KULÜBEDE ROLAND'LA SYLWATT'IN BULUŞACAĞINI HABER VERDİLER..

GİDİYORUM!

17

MAVİ DAĞLARDA..

OH, HAYIR BURADA NE YAPIYORSUN?..

ESKİ GÜNLERDEN SÖZ ETMEYE GELDİM.

PERNEL... ÇOK GÜZEL Bİ YERİN VAR..

OOFFF!

KARDEŞİM BUNAGINI BANA BIRAKTI.

SÜPERMAN GİBİ BİRİSİMİ...

SYL BENİ DİNLE KİRLİ İŞLERE GİRMEK İSTEMİYORUM.

İKİMİZİ BİR ARADA GÖRÜRLERSE BAŞIMIZ BELAYA GİRER.

SÜPERMAN!

POLİSE TELOFON EDİP SENİNLE BULUŞACAĞIMIZI SÜPERMAN'E HABER VERMELERİNİ SÖYLEDİM.

HER AN BURAYA GELEBİLİR...

NE O PERNEL? ÇOK KORKTUN. BANA APTAL OLDUĞUMU

SÖYLEYEN KABADAYI ÇETE REİSİNE NE OLDU ?..

ANİDEN DIŞARDA---

BU SESİ NERDE OLSA TANIRIM...

SYLVESTER WYATT DIŞARI ÇIK...

SÜPERMAN GELDİ SİLAHIMI ATAYIM...

SÜPERMAN'İN YEN-- MEM İÇİN KOLUMDAKİ SAATİM YETERLİ--.

PERNEL DİKKATLE İZLE ÇOK ŞAŞIRACAK-SIN!--

;ULP=NE OLDU?..

SÜPERMAN'İN KARTONDAN GÖRÜNTÜSÜ!

HAKLISIN SYL.

AZ ÖNCE CAMLA-RA PALOROİD 3-D FİLTRELİ CAM TAKTIM...

S... SAATİM!.

SNIP=

WYATT ONA İHTİYACIN YOK.

BUNDAN BÖYLE SAATE BAKMAYA-CAKSIN...

20 YIL SÜRE İÇİN...

BİR SANİYE SONRA...

ARGHHHH!

KAL-BİM!.

SONUÇ

BAY WYATT, İYİLEŞİYORSUNUZ...

UH HASTANE Mİ?..

BANA NE OLDU? NEDEN BURDAYIM?..

METRO KLİNİK.

SÜPERMAN ÜÇ GÜN ÖNCE SENİ BURAYA GETİRDİ.. KALP KRİZİ GEÇİRMİŞSİNİZ.

AMELİYAT GEREK.YAKINDA İYİLEŞECEKSİN !..

TABİ MAHKEMEYE ÇIKIP HAPSE GİDECEK KADAR.

BİR KAÇ DAKİKA SONRA METRO KLİNİĞİNİN DAMINDA...

KALP KRİZİNE İNANDI MI DOKTOR ?...

HİÇ BİR ŞEYDEN ŞÜPHELENMEDİ... RONTGENLERİNİ

GÖRMEK İSTER MİSİN ?..

ÇIKARTMA GÖZLÜKLERİMLE ARAŞTIRIRIM...

WYATT'IN YAŞAM GÜCÜ ROLOVA SAATİNE BAĞLI KALACAK YOKSA ÖLÜR...

SAATİ ONUN KALBİNE YERLEŞTİRMEYİ İYİ AKIL ETTİN SÜPERMAN...

WYATT'IN HABERİ OLMAYACAK.

VE BENİM YANIMA HİÇ YAKLAŞMAMALI YOKSA SÜPER GÜÇLERİMİ YİTİRİRİM...

DOKTOR, ZAMANIMIZIN EN BÜYÜK SÜPER KAHRAMANI DEĞİL Mİ?..

HİÇ ŞÜPHEN OLMASIN HER ZAMAN BUNU İSPAT ETTİ...

SON.

DOKTORLAR HAYRANLIKLA BAKARLAR

SÜPERMAN

SÜPERMAN... BAŞKA BİR GEZEGENDEN DÜNYA YÜZÜNE GELEN VE İNSANLARDAN ÇOK..

ÜSTÜN GÜÇLERİ OLAN YABANCI...

ELLERİYLE ÇELİKLERİ BÜKER

VE SAKİN BİR GAZETECİ OLAN CLARK KENT...

UZUN SÜRE ÖNCE DELİ GİBİ SEVDİĞİ KADININ YANINDA OLMASINA KARAR VERMİŞTİ...

...VE BÖYLECE ŞAŞIRTICI OLAYLAR SERİSİ... İLK KEZ BURADA AÇIKLANIYOR....

SÜPERMAN

SÜPERMAN EVLENİYOR!..

METROPOLİS KENTİNİN ORTASINDA GURURLA YÜKSELEN GALAKSİ BİNASINDA...

ÖZÜR DİLERİZ... YANLIŞ DÜNYA. ÇÜNKÜ TANIK OLACAĞINIZ OLAYLARIN HİÇ BİRİ BU DÜNYADA 1987 DE SÜPERMAN'İN GİZLİCE CLARK KENT OLARAK GALAKSİ HABER SİSTEMİNDE SPİKER...

...OLARAK ÇALIŞTIĞI DÜNYADA GEÇMEMİŞTİR... AYNI PARALEL KATMANDAKİ DÜNYANIN DİĞER BENZERİNDE OLAYLAR MEYDANA GELİR...

BU ÖYKÜDEKİ SÜPERMAN İKİNCİ DÜNYADAKİ, ÇELİK ADAMIN ÖYKÜLERİDİR..

..HİKAYE ASLINDA SÖYLE OLMUŞTUR.

Bir zamanlar eski yıllarda uzaklardaki Metropolis'te

GÖKYÜZÜNE BAKIN

KUŞ MU?

UÇAK MI?..

BUNLAR MEKANİK HIRSIZLAR!

BU KEZ NE GİBİ BİR SUÇ İŞLEDİLER...

BİR BANKAYI SOYMUŞLAR...

$5000

GÖKYÜZÜNDE KAÇIYORLAR.

SÜPERMAN NEREDE?

NEDEN ONLARI YAKALAMIYOR...

BU NEDİR?

ROBOTLARDAN BİRİNİN KAFASINI UÇURDU!

BU DEMEK Kİ...

SÜPERMEN BURADA VE HIRSIZLARI YAKALIYACAK...

DİĞERLERİ SÜPERMAN'İN ÜSTÜNE SALDIRIYOR...

HİÇ BİRİ KAÇAMAZ AMA ÇABALIYORLAR..

KRUMP CRUNCH KRAAA

SÜPERMAN! KİMSE DURDURAMAZ!.

SAÇMALAMA HERKEZİN ZAAFLARI VARDIR ONUN BİLE!..

FAKAT ALBAYIM BİNLERCE KEZ ONUN YENİLMİYECEĞİNİ...

..ANLADIK!..

MEKANİK ROBOTLARIM O KAHRAMANIN CANINA OKUYACAK ÇELİK ADAMI...

...DÜNYADA YOK EDEBİLECEK TEK KİŞİ BENİM!

DAİLY STAR BİNASININ ONÜÇÜNCÜ KATINDA...

BAY KENT BU NE SÜRAT ?..

ON DAKİKA ÖNCE SÜPERMAN'İN MEKANİK ROBOTLARLA DÖĞÜŞTÜĞÜNÜ TELEFONLA HABER VERDİNİZ

KENTİN ÖBÜR YAKASINDA NASIL GELDİNİZ.

TRAFİK AÇIKTI JİMMY.

TRAFİKMİŞ.

CLARK KENT ACEMİ BİR GAZETECİYİ KANDIRABİLİR..

AMA BENİ KOLAY KANDIRAMAZ..

UZUN SÜREDİR CLARK'IN BU DEPO ODASINDA NELER ARADIĞINI MERAK EDİYORDUM.

FAKAT ŞİMDİ NE OLDUĞUNU ANLIYACAĞIZ...

GİZLİCE SAKLADIĞIM İNFRA KIRMIZI FİLMLE OTOMATİK MAKİNA

HER ŞEYİ AÇIKLIYACAK...

VE SONRA...

ÖZÜR DİLERİM BAYAN LANE BU FİLİMLERDE NE GÖRMEK İSTEDİĞİNİZİ BİLMİYORUM

OH SANKİ FİLİM FAZLA RONTGEN IŞIĞI GÖRMÜŞ GİBİ..

AMA HEPSİ YANMIŞ!..

BELKİ AMA BOZUK FİLMLE ÇALIŞMIŞSINIZ...

CLARK ÜSTÜNÜ DEĞİŞTİRİRKEN MAKİNAYI GÖRDÜ VE RONTGEN IŞINLI GÖZLERİNLE FİLMİ YAKTI..

BUGÜNLERDE ŞÜPHELERİMİ AÇIKLIYACAĞIM... KENDİ HALİNDE

CLARK KENT GİZLİ SÜPERMAN.

...ÇELİK ADAMIN GELECEĞİ HÂLA TEHLİKEDE...

BU İKİ SERSERİ TARAFINDAN NEDEN BURAYA GETİRİLDİĞİMİ BİLMEK İSTERİM...

SAKİN OLUN DOSTUM, ALBAY SİZİNLE GÖRÜŞECEK.

ALBAY GELECEK.

ALBAY EDMOND GELECEK. VE SİZDE YENİ CANİ WİZARD'SINIZ.!

BUYRUN.

HEY OOFF!..

BANA DOĞRUYU YALANI SÖYLEYİN: GARİP BÜYÜLER YAPIYORSUNUZ.

...VE İNSANLAR BUNA SİHİR ADINI VERİYOR..

SİHİRLE İLMİ YOLDAN AÇIKLANMAYAN ESRARENGİZ OLAYLAR MEYDANA GELİR...

6

MESELA BU ODANIZI ALT ÜST EDEBİLİRİM.

BU DOĞRUDUR

BRAVO SEN HAKİKİ SİHİR BAZSIN!

NE OLUYOR!

BİZİ AŞSA YANİ YUKARI BIRAKIN

ELİMİ BİR OYNATMAKLA NÖBETÇİLERİNİZİ KURBAĞA VE BÖCEK HALİNE SOKABİLİRİM.

FAKAT BASİT BİR MERAK

NİÇİN BURDA OLDUĞUMU ANLATIN ALBAY!..

SİZİN VE BENİM ÇOK İSTEDİĞİMİZ BİR ŞEYİN TEKLİFİNİ YAPACAĞIM... SİZİN

YAPACAĞINIZ SİHİRİNİZİ KULLANMAK.

SÜPERMANİ BU DÜNYADAN KALDIRMAK...

PEKİ KARŞILIĞINDA BANA SİZ NE VERECEKSİNİZ...

SAHİP OLDUĞUMUZU SANDIĞINIZ BİRŞEYİ WİZARD.

MERLİN'İN YAPTIĞI GLASTONBURY ÇUBUĞU...

İYİ FAKAT GEÇEN AY ONU BRİTİSH MÜZESİNDEN ÇALDIM...

WİZAR TERS DÖNEN ODAYI ÇEVİRİNCE...

ÇALDIĞINIZ SAHTESİ GEÇEN YIL BİZ HAKİKİSİNİ ÇALIP YERİNE SAHTESİNİ KOYMUŞTUK..

ÇUBUĞUN NEDEN BÜYÜLERİME YETERLİ KARŞILIK GÖSTERMEDİĞİ ŞİMDİ BELLİ OLDU.

HAKİKATEN GLASTONBURY ÇUBUĞU MU DEĞİL Mİ DENEDİKTEN SONRA PAZARLIĞA GİRİŞİRİM...

WİZAR SÖZÜNÜN ERİDİR.!...

ERTESİ GÜN

EĞER C-F NİN KİMLİĞİNİ TEŞHİS EDEBİLİRSEK ÇETE REİSİNİ BİZ YAKALARIZ...

LOIS...

SÜPERMAN C-F ÇETESİNE SAVAŞ AÇTI!..

BENİ BU İŞİN DIŞINDA TUT LÜTFEN...

CLARK KORKAK ROLÜNÜ BAŞARIYLA OYNADIĞINI SANA HİÇ SÖYLEDİM Mİ?

OFFFF! CLARK BİR BAYANA BÖYLE DAVRANILMAZ!

SÜPER KULAKLARIM LOİS'İ TEHLİKENİN ÖNÜNDEN ATACAK KADAR VAKİT BULDU

AMAN TANRIM KURŞUNU NERDEYSE YİYORDUM...

AMA CLARK BENİ BİLEREK Mİ İTTİ?..

BWWOOOOMMM

SECURITY

ARMORED CAR SERVICE

ZIRHLI ARABAYA SALDIRDIĞIMIZ ZAMAN YOLAÇIN SERSEMLER...

C-F ÇETESİ BAZOKALARLA SALDIRIYA GEÇMİŞLER...

Jimmy

CLARK BİZİM ONLARIN HEDEFLERİNDE OLDUĞUMUZU NASIL BULDU. HİÇ BU KADAR HIZLI HAREKET EDEN GÖRMEMİŞTİM.

CLARK!

HER ZAMAN TEHLİKE ANINDA ORTADAN KAYBOLUR..

ACABA NEDEN?

TAM O SIRADA ÇIKMAZ SOKAKTA...

ŞANSLI GÜNÜM ÖNCE ZENGİN KADININ ÇANTASI...

ŞİMDİDE BU KUŞ KENDİ AYAKLARIYLA DÜŞTÜ...

NE YAPMAK İSTEDİĞİNİ ANLAMADIM AMA BANA NE ÇÜZDANINI..

YÜRÜTECEĞİM.

WHAAPP!

C-F ÇETESİ ZORLU BİR İŞ OLACAK...

EN GİZLİ PLANLARI VE MODELLERİ ÇALIYORLAR...

9

AKLA GELMEDİK ALETLER YAPIP SUÇ İŞLİYORLAR...

ŞİMDİ BAZUKALARIMIZI KULLANIP KAÇIYORUZ...

SECURITY ARMORED CAR SERVICE

SİZİN LIÇMAYA HAKKINIZ VAR MI...

SÜPERMAN!

VEYA BU SİLAHLARI TAŞIMA MÜSADENİZ

SİLAHLARI BİRBİRİNE LEHİMLİYOR!..

TAM O SIRADA METROPOLİS'İN GÜNEYYİNDE...

ÇELİK ADAM KUDRETLİ ADAM...

10

LİDERİNİZİN KİM? YOKSA SİZİ YERE BIRAKIRIM...

BİZ EMİR KULUYUZ..

MERLİN'İN GÜÇÜYLE BURAYA GELİP BU SEMBOLÜ YOK ETMENİ EMREDİYORUM.

BİZİ YERE ATTI...

HEY ÇELİK ADAMA NE OLDU?

YOKOLDU?

PLOPP

ÇELİK ADAM NEREDEYDİ...

BENDE SENİN KADAR ŞAŞIRDIM. BU DAKİKAYA KADAR KARŞIMA ÇIKACAĞINI SANMIYORDUM...

NE DEMEK İSTEDİĞİNİ AÇIKLA NİYE BURADAYIM...

SİHİRLİ DEYNEKLE SENİ BURAYA ÇAĞIRDIM...

SİHİRBAZLAR KRALI WİZHARD'IN KARŞISINDASIN.

BELKİ AMA DÜNYADAKİ HİÇ BİR BÜYÜ BANA İŞLEMEZ..

SANA BU DÜNYADAKİ BÜYÜLERDEN

YAPTIĞIMI KİM SÖYLEDİ!..

EĞER İSPATINI İSTERSEN. AYAĞA KALK VE DÖN...

ÖLÜMCÜL SİSLER SENİ BÜYÜLESİN...

MAVİ GİYSİLİ ADAMA VURUN VE

ONU GÖMÜN YOK EDİN.

İNAN BANA SÜPERMAN SANA KARŞI ŞAHSİ BİR KİNİM YOK FAKAT BİR PAZARLIĞA GİRİŞTİM. VE WİZHARD VERDİĞİ SÖZÜ TUTAR

SAATLER GEÇER. SONRA KÖTÜ KALPLİ SİHİRBAZIN YAPTIĞI BÜYÜ...

İŞARETLİ BİR SAHADA...

GARİP OLAYLAR MEYDANA GELİR

METROPOLİS VE DÜNYA İÇİN YENİ BİR DEVİR BAŞLAMIŞTIR...

GÜNLER GEÇER... HAYDUTLARA KARŞI KOYAN SÜPERMAN ORTALARDA GÖZÜKMEZ...

SÜPERMAN NEREDE BU KENTİN ONA İHTİYACI VAR...

O YOKKEN KENDİMİZDE İDARE EDEBİLİRİZ. BİRAZ CESUR OLMAK GEREK...

BU KONUŞAN CLARK MI?!

*PEKİ YA CLARK SÜPERMAN DEĞİL Mİ?..

CLARK SUÇLULARLA AMANSIZ BİR MÜCADELEYE GİRER!..

YILDIZ GAZETECİ KUMAR BASKININI DÜZENLEDİ SÜPERMAN HALA KAYIP!

ÇELİK ADAMIN YOK OLMASI SORUŞTURULMAKTADIR...

SÜPERMAN HAKKINDA HABER VAR MIŞ

BİR ÇOK KİŞİ SÜPER SAHTEKAR SİHİRBAZIN ONUN BEYNİNİ YIKADIĞINI İDDİA EDİYORLAR.

AMA KİMSE İSPAT EDEMİYOR. BEN ÖLDÜĞÜNE İNANIYORUM BU DÜNYADAN GİTTİ!..

HİÇ BİR İP UCU YOKTU...

ALAH KAHRETSİN! LOİS SÜPERMAN'İN HALA BULAMADIM. C-F ÇETESİNE KARŞI ONU BULMAMIZ GEREK...

SEN YER ALTI DÜNYASI İLE ELİNDEN GELDİĞİNCE MÜCADELE ETTİN...

BİRAZ DİNLENMELİYİM. BU GECE TİYATROYA NE DERSİN...

SEVİNİRİM CLARK..

GEZMELER SIKLAŞIR VE ARALARINDA ROMANTİK BİR İLİŞKİ DOĞAR...

SEVGİLİM BU GECE ARABAYLA DOLAŞALIMMI?..

NASIL İSTERSEN SEVGİLİM.

LOİS SENİ UZUN SÜREDİR SEVİYORUM. VE ÜMİT EDİYORUM Kİ

EH ŞEY...

BENİMLE EVLENİR MİSİN?

BU KELİMELERİ DUYMAYI ÜMİT EDİYORDUM. EVET

SEN BENİM İÇİN SÜPERMANSİN..

JİMMY OLSEN'İN TANIK, LOİS'İN KIZKARDEŞİ GELİNİN SAĞDIÇI VE KIZININDA ÇİÇEKÇİ OLMASIYLA DÜĞÜN TÖRENİ YAPILDI...

BEN CLARK LOİSİ HAYATIMIN SONUNA DEK İYİ VE KÖTÜ GÜNLERİMİ PAYLAŞACAK KARIM OLARAK KABUL EDİYORUM.

ÖLÜM BİZİ AYIRANA DEK ONU SEVİP SAYACAĞIMA SÖZ VERİYORUM...

YENİ EVLİLER BALAYINA ÇIKARLAR...

BAHAMA ADALARINDA RÜYA GİBİ İKİ HAFTA GEÇİRİRLER...

SÜPERMAN BENİ GÜCÜYLE BÜYÜLEMİŞTİ. FAKAT CLARK BANA AŞKI ÖĞRETTİ...

FAKAT GÜZEL KARISINDAN BAŞKA GAZETECİYİ GÖZLİYENLER VARDI...

HEDEF TAM HİZAMIZDA..

YILDIZIMIZ, ALBAYIN EMRETTİĞİ GİBİ GAZETE SAYFALARINDA SON GÜRÜLTÜYÜ KOPARACAK

ATEŞ AÇIN.

CHUK CHUK CHUK CHUK CHUK CHUK

HAYIIIIIR!

BU ADAMIN NESİ VAR ?..

BİLMİYORUM PARÇALARA BÖLÜNMELİYDİ.

PEKİ ŞİMDİ NE OLUCAK?

ALBAYA HABER VER. BU SİLAHTA BİR BOZUKLUK VAR..

SEVGİLİM BENİ BU KADAR ÖZLİYECEĞİNİ BİLSEYDİM YÜZMEYE ÇIKMAZDIM.

ŞOK: YARALAR ONU KENDİNİ BİLMEZ HALE GETİRDİ. KURŞUNLAR VUCUDUNU DELİP GEÇTİ...

FAKAT LOİS SEVİNÇLE RAHATLAR VE GÖZLERİNE İNANAMAZ...

NE GÜZEL OMUZLARINIZ VAR METAYAN KENT.

TANRIYA ŞÜKÜR BİR ÇİZİK BİLE YOK...

AMA NASIL OLUR O GÜÇLÜ SİLAHLAR BİR GEMİYİ BATIRABİLİR...

DAHA ŞAŞIRTICISI İSE CLARK'IN KENDİSİNE YAPILAN SALDIRIDAN HİÇ SÖZ ETMEMESİYDİ...

NE YİYELİM DERSİN? AÇLIKTAN ÖLDÜM

AKLIM KARIŞTI.. BUNCA AYMUTLULUKTAN VE SEVİNÇTEN SONRA EŞKİ ŞÜPHELERİM YİNE ÜYANDI.

GECE YARISI TİTREYEN BİR EL YAVAŞCA CLARK'IN BUKLESİNİ ÇEKİŞTİRİR...

SERT BUKLELER KENDİLERİNİ KESMEK İSTEYEN MAKASI KIRARLAR...

GRAAAK!

AMAN TANRIM DOĞRU...

SÜPERMAN'LE EVLİYİM...

ÜÇ GÜN SONRA BİR UÇAK METROPOLİS'E DOĞRU YOL ALIR...

BALAYIMIZI ZEHİR ETMEK İSTEMEDİM. NİÇİN GÖREVLERİNE ARKASINI...

...DÖNDÜ.. CLARK'A BÜYÜK SORUYU DAHA PATLATMADIM.

VE EN KÖTÜSÜ NEDEN SIRRINI BANA AÇIKLAMADI?

TABİ SADECE İNANILMAZ BİR DÜŞÜNCE AKLIMA TAKILDI...

YA CLARK SÜPERMAN OLDUĞUNU BİLMİYORSA..

BİR GÜÇ ONU ENGELLİYORSA ?..

BAYAN LOIS KENT GÖREVİNE BAŞLAR..

İYİ FİKİR LOIS FAKAT BİZİM DOSYALARIMIZDA GEÇEN YIL SADECE 53 SUÇLUNU BU DURUMDAN İSTİFADE ETMEYE KALKTIĞI BELLİ.

DAILY STAR

..VE HEPSİ SÜPERMAN'İN KENDİSİNİ YOK ETTİĞİNİ İDDİA EDİYOR.

..BEN SANA BU İŞİN KOLAY OLACAĞINI SÖYLEMEDİM TAYLOR AMA BİR GÖZ ATSAK İYİ OLUR!..

UZUN SAATLER ZOR BİR ÇALIŞMADAN SONRA

BUNLARIN BAZILARI İNANDIRICI AMA BEN EN İNANILMAZ OLANLARINI ARAŞTIRIYORUM..

MESELA BUNUN GİBİ.

AYNI GÜN METROPOLİS PARKINDA...

ÖZÜRDİLERİM SİZ FREDERİCK D. GRAHT'MISINIZ?

WİZAHARD DİYE TANINAN BÜYÜCÜLER KRALI..

17

AH SEVGİLİ BAYAN BEN ÇOK ÜNLÜYDÜM ASLINDA BENİ BU HALE DÜŞÜREN SON NUMARAM OLDU..

EVET GEÇEN SENE SÜPERMAN'İ ORTADAN YOK ETMEKLE ÖVÜNÜYORDUNUZ.

ARTIK YOKUM!

EVET HAKLISINIZ AMA BİR ÇOK CANİ AYNI ŞEYİ İDDİA ETTİ. HİÇ KİMSE BENİ VE SİHİRİMİ CİDDİYE ALMADI..

ZAMANLA BENDE GÜVENİMİ KAYBETTİM. VE BÖYLECE SİHİRLİ DEĞNEĞİM GÜCÜNÜ YİTİRDİ...

SİZE İNANIYORUM VE SÜPERMEN HAKKINDA SÖYLEDİKLERİNİZ DOĞRU

BUNU DÜNYAYA İSPAT ETMEK İSTERMİSİNİZ..

O GECE KENTLERDEN YALNIZ BİRİ UYUMAKTADIR...

WİHAZHARD BANA, SANA YAPTIĞI BÜYÜYÜ ANLATTI SEVGİLİM VE SİHİRLE SENİN SÜPERMAN KİŞİLİĞİNİ

UNUTTURMUŞ. CLARK KENT EGO BİLİNÇ ALTINDA BAŞKA BİR ADAM OLDU..

AŞIK OLDUĞUM ADAM.

DÜNYANIN SÜPERMAN'E İHTİYACI OLMASA VE SENİ BÖYLE YANIMDA TUTABİLSEM...

SABAH OLUR...

HALA UYUYOR. DAHA İYİ GÖZ YAŞLARIMI KONTROL ETMEDEN ONA VEDA EDEMEM.

İKİ HAFTA ÖMRÜM BOYUNCA UNUTMIYACAĞIM DAKİKALAR...

METROPOLİS PARKINDA BASIN TOPLANTISI...

EĞER BANA SORARSANIZ. STAR TÜM HALKIN İLGİSİNİ ÜSTÜNE ÇEKECEK.

BU ESRARENGİZ OLAY HER NEYSE ÇOK ÖNEMLİ OLMALI

WİZHAR UNUTMA EĞER BAŞARIRSAN. BURDAN DOĞRU HAPİSHANEYE GİTMEYEBİLİRSİN.

BAYAN KENT. HAPİSHANEYE GİTMEM BİLE DEĞER.

TEK ESKİ GÜVENİMİ KAZANMAYIM YETER.

BAYLAR, BAYANLAR ÜNLÜ SİHİRBAZ. WİZHARDLA TANIŞACAKSINIZ. BİR YIL ÖNCE SÜPERMAN'İ ARAMIZDAN YOK EDEN ADAM. VE BURADA HEPİMİZİN GÖZÜ ÖNÜNDE TEKRAR GERİ GETİRECEK..

ASRIN EN BÜYÜK NUMARASI!

ÇELİK ADAM KUDRETLİ ADAM...

GÜLMELERİNİ ÖNLEMEK İÇİN TÜM DİKKATİMİ TOPLAMALIYIM.

MERLİN'İN SİHİR GÜCÜYLE SENİ UYANDIRIP BURAYA GELMENİ İSTİYORUM

ÇAĞRILARIMA CEVAP VER!...

VE SENİ YOLLADIĞIM SÜRE GÜNDEN KALK!..

KALK BÜYÜLÜ ÖLÜMCÜL SİSLER..

SENİ DÜNYAYA GERİ GETİRSİN...

SİSLERİN ARASINDAN GÖKYÜZÜNE YÜKSEL.

WHOOOOOSSHH!

BU ISLIK SESİ DE NEYİ GİTTİKÇE YÜKSELİYOR...

KUŞ MU UÇAK MI?

GÖKYÜZÜNE BAKIN

AMA OLDU...

BAŞARDIM.

SÜPERMAN

BAŞARDIM EĞER KANUNLAR CEMİYETE YAPTIĞIMI ADALETSİZLİK SAYARLARSA TEKRAR KURACAĞIM CANİLER ÇETESİNİ BEKLEYİN.

ÇOK FENA WIHZARD BÜYÜK HAYALLERİN VAR..

AMA HAPİSHANEYE GİDİYORSUN!

VE MODERN TEKNOLOJİNİN HAYRET VERİCİ PARLAK IŞIKLARI BU MÜTHİŞ HABERİ DÜNYAYA YAYAR...

HAZIRLADIĞIM PLANI ORTADAN KALDIRACAK HASTA OLUYORUM

İLACINIZ BURDA ALBAYIM...

DAHA SONRA.

LOİS PARKTAN NEDEN KAÇTIN.

EŞYALARIMI TOPLAMAYA GELDİM..

TOPLAMAK MI? YANI BENİ KOCANI TERK Mİ EDİYORSUN?

EVLENDİĞİM ADAM GİZLİ KİŞİLİĞİ OLDUĞUNU BİLMİYORDU VE EĞER WİZHARD OLMASAYDI ONUNLA ASLA EVLENMEZDİM..

BELKİ HAKLISIN DİĞER YÖNDEN EĞER WİZHARD OLMASAYDI...

BENDE SENİ NE KADAR SEVDİĞİMİ HİÇ ANLIYAMAZDIM HAYDİ..

EVLENELİM...

NE NE?..

SEVGİLİM SEN CLARK KENT'LE EVLENDİN ŞİMDİ SIRA

BENDE. KRİPTON USULÜNE GÖRE KARI KOCA OLACAĞIZ...

METROPOLİS YAKINLARINDAKİ DAĞLARIN ÜZERİNDEKİ KULEYE PELERİNLİ DAMAT VE GELİN GİRMEK ÜZEREDİR..

İŞTE LOİS BURADA SOYUMU SOPUMU ÖĞRENDİĞİMDEN BERİ YAPTIĞIM ÖZEL ARAŞTIRMALARIN HEPSİ BURDA.

21

DAĞLARIN TEPESİNDE KRİPTONLU BİLEZİKLER DEĞİŞTİRİLİR. VE KRİPTONLU ANASI BABASI JOR EL İLE LORA'NIN MÜCEVHERLERLE KAKMALI BİLEZİKLERİNİ TAKARLAR... VE SÜPERMAN'IN YAPTIĞI DOĞRULUK ABİDESİ ÖNÜNDE SÖZ VERİRLER..

GÜNEŞİ ATEŞLEYEN TANRI RAO'NUN HUZURUNDA SENİNLE EVLENİYORUM.

AYA ŞEKİL VEREN TANRI RAO HUZURUNDA BENDE SENİ KOCALIĞA KABUL EDİYORUM...

BUNDAN BÖYLE MUTLU YAŞADILAR...

DİĞER SERÜVENİMİZ...

GERİ TEPEN DENEY!..

METROPOLİS KENTİNDE KENDİ HALİNDE TV. SPİKERLİĞİ YAPAN CLARK KENT. ASLINDA DÜNYA VE ÖTESİNDEKİ KÖTÜLÜKLERLE SAVAŞIYORDU...

SUPERMAN

BATI DAKİ BOŞ ARAZİLERİN ÜSTÜNDEN BİR ŞEKİL UÇUYORDU...

PROFESÖR BOLDEN TELEFONDA ÇOK HEYECANLIYDI.. YILLARDIR ARAŞTIRDIĞI YENİ ENERJİ KAYNAĞINI BULDU HERHALDE...

VE BENİMDE DENEMELER SIRASINDA

YANINDA OLMAMI İSTİYOR...

UNHHH!

ZZZWIIT

GERİ TEPEN DENEY!

BOLDEN'İN NEDEN BU ALETLE OYNAMAMAMIZ İÇİN YALVARDIĞINI ANLADIM...

DÜNYADAKİ EN GÜÇLÜ ENERJİ OLDUĞUNU BİLİYORDU...

BUNA NE İSİM VERDİ..

K-DEMİRİ NOTLARINDAN ANLADIĞIMA GÖRE KRİPTONİT METALİNDEN SENTETİK DEMİR YAPMIŞ

K-DEMİRİ ISIYA KARŞI ÇOK DUYARLI KİBRİT ÇAKMAK YETERLİ...

BURNUNU HER İŞE SOKAN SÜPERMAN'DEN DAHA İYİ BİR HEDEF BULAMAZDIK..

BOLDEN'İN CLARK KENTE TELEFON EDİP SÜPERMAN'İ BULMASINI DUYMAMIZ

BÜYÜK ŞANS...

ŞUNA BAK PATRON SICAK ALEVLERDEN KENDİNİ KURTARAMADI...

UZAYA ÇIKIP ALEVLERİ ORDA SÖNDÜRMELİYİM...

ALEVLER TÜM ENERJİMİ TÜKETMEK ÜZERELER... AŞAĞIDAKİ KENTE DOĞRU DÜŞÜYORUM...

MASUM İNSANLARI TEHLİKEYE ATACAĞIM...

DÜŞÜŞ AÇIMI DEĞİŞTİRMELİYİM...

AKROBAT NE YAPIYOR?..

ANLADIM İYİ KALPLİ SÜPERMAN KENTİN YANMASINI ÖNLÜYOR...

SPLAASSHHH

YAKINDAKİ GÖLE KENDİNİ ATTI..

AMAN HİÇ BÖYLE BUHAR GÖRMEMİŞTİM...

MERAKTAN ÇATLIYORUM.

SÜPERMAN HAŞLANDI MI DERSİN?

SÜPERMAN İÇİNE DÜŞER DÜŞMEZ BUHAR OLUP UÇTU.

BUHAR DAĞILDI AMA GÖLE NE OLDU ?..

ALEVLER SÖNMÜŞ YAŞIYOR MU DERSİN?..

PROFESÖRÜN K-DEMİRİ SÜPERMAN'I SIRT ÜSTÜ YATIRIRSA SEN GERİSİNİ DÜŞÜN

DAHA NELER YAPABİLİR...

TAHMİN EDEBİLİYORUM.

TÜM DÜNYA KÜL OLUR !..

CANİLER ÇELİK ADAMI ORTADAN KALDIRMAYI PLANLARKEN SÜPERMAN HALSİZ YATIYORDU. FAKAT..

..GÖZLERİ KAPALI DÜŞÜNÜYORDU...

..SÜPERMAN YILLAR ÖNCE PROFESÖR BOLDEN'E YARDIM ETTİĞİ GÜNÜ HATIRLADI...

EĞER BOLDEN'İN DENEYİ TERS GİDERSE...

BENİM İÇİN ÖLÜMCÜL OLUR...

PROFESÖRÜN KRİPTONİT MOTORLU GELİŞMEMİŞ SAHALARA UCUZ ELEKTRİK ENERJİSİ SAĞLIYACAK...

GARİP ALETİ ÇALIŞTIRACAK KOL HAREKETE GEÇER...

OFF FULL

ANİDEN...

ACİL ALARM DÜDÜKLERİ MOTOR KONTROLDEN ÇIKTI...

BOLDEN'İN KORKTUĞU BAŞINA GELDİ KRİPTONİT ENERJİSİ KONTROLDEN ÇIKTI..

BÖYLE BİR SORUNA HAZIRLIKLIYIM.

..ENERJİYİ TUTMAK İÇİN KURŞUNDAN ZIRH YAPTIM..

ZAMANINDA YETİŞEBİLİRİM...

K-RASSH!

ZIRHI VÜCUDUMA TUTMALIYIM.

UFAK BİR DOZ İŞİMİ BİTİRİR...

SSSSS

KAYNAYAN ATEŞ KÜTLESİNE YAKLAŞIRKEN

KAVLOC!P

PATLAMA ELİMDEKİ ZIRHI DÜŞÜRDÜ YÜZÜME GÜÇLÜ

KRİPTON ÇARPTI..

SÜPERMAN KAYA GİBİ YERE DÜŞÜP HAREKETSİZ YATAR...

BİRKAÇ DAKİKA SONRA...

DOKTOR ONA BİRŞEYLER YAPIN !..

TABİİ..AMA NE? İNFİLAK VUCUDUNU NASIL ETKİLEDİ BİLMİYORUM.

P.PEK ÖNEMLİ DEĞİL!...

İYİ MİSİN?..

SANIRIM BİRAZ TİTRİYORUM...

PROFESÖR BAKIN!

KRİPTONİT...

GİDİN BURDAN APTALLAR SÜPERMEN'İ ÖLDÜRECEKSİNİZ..

HAYIR GÖRDÜNÜZ MÜ? İNFİLAK ONU DEMİRE ÇEVİRMİŞ..

İMKANSIZ!..

HAYIR İMKANSIZ DEĞİL YEŞİL K-YE BU KADAR YAKIN DURSAYDUM ŞİMDİ

DÜŞÜP ÖLÜRDÜM...

PROFESÖR KASADA SAKLADIĞIMIZ KRİPTONİT DE DEMİR OLMUŞ...

BİLİYORUM..

O KASA LABARATUVARDAN ÇOK UZAKTAYDI ACABA İNFİLAKTAN ETKİLENMİŞ OLABİLİR Mİ? PEKİ YA DÜNYADAKİ YEŞİL K.NE OLACAK?..

GİDİP BAKMALIYIM. PROFESÖR...

GAZETE BAŞLIKLARINDA...

DAILY PLANET SON BASKI

KRİPTONİT TAHRİP OLDU!

SÜPERMAN ŞİMDİ TAMAMEN YENİLMEZ OLDU!

DAİLY PLANET OFİSİ'NDE.

YAŞASIN! CLARK NE İYİ DEĞİL Mİ ARTIK SÜPERMEN'İN HİÇ KORKUSU YOK!..

ŞEVİNÇTEN DELİYE DÖNMEMİŞİM AMA CLARK KENT OLARAK SAKİN DURMALIYIM.

FEVKALADE JİMMY

PEK FEVKALADE DEĞİL KENT!

KONUŞAN GALAKSİ HABERLEŞME SİSTEMİ BAŞKANI MORGAN EDGE'DİR.

NEDEN BAY EDGE.

NEDEN SÜPERMAN'E KARŞISINIZ?..

ÇOK KUVVETLİ OLAN HERKESE KARŞI AYNI HİSLERİ DUYARIM

ÖNLERİNDE DURULMAYAN KİŞİLERE GÜVENEMEM. AKILLI ADAMIN BİRİ NE DEMİŞ. "GÜÇ EZER. BÜYÜK GÜÇ İSE ADAMI YOK EDER..

SÜPERMAN'İN İSTİSNA OLACAĞINI KİM SÖYLEYEBİLİR?..

NEYSE SONRA DÜŞÜNÜRÜZ. KENT SANA BİR GÖREV VERİYORUM.

PEKİ AMA NEDEN TV? BEN GAZETECİYİM..

YENİ FIRLATILACAK POSTA ROKETİNİ İZLE!..

SEN BENİM EMRİMDE ÇALIŞIYORSUN BUNU UNUTMA. TELEVİZYON İÇİN ÇALIŞ DEDİMSE ÇALIŞACAKSIN

TAMAM MI?..

ANLADIM BAY EDGE!

GAZETECİ OLARAK KOLAYCA KILIK DEGİŞTİRİYORDUM YAYINCI OLARAK MİLYONLARIN GÖZLÜ ÖNÜNDE OLACAĞIM. OH... NEYSE

BİR ŞEYLER DÜŞÜNÜRÜM..

DAILY PLANET

DAILY PLANET

FIRLATMA ANINDA...

ARTIK GÖSTERİYE BAŞLAMALIYIM.

BU DÜĞMEYE BASINCA STÜDYODAKİ TEKNİSYENLERE HAZIR OLDUĞUMU BİLDİRECEĞİM.

İŞTE OLDU!

BİR KAÇ SANİYE SONRA METROPOLİS'TE HERKES İZLEMEYE BAŞLAR...

WGBS TV İSTASYONU SİZLERE ULUSLAR ARASI MEKTUPLAŞMA ROKETİNİN FIRLATILIŞINI CANLI

OLARAK VERİYOR YETKİLİLER MEKTUPLARIN LOS ANGELES'E SANİYEDE ULAŞACAĞINI SÖYLÜYORLAR..

UZMANLAR ÜLKENİN BİR UCUNDAN DİĞER BİR UCUNA YOLCULUĞUN ON DAKİKADAN AZ SÜRECEĞİNİ SÖYLÜYORLAR...

RONTGEN IŞINLI GÖZLERİM ŞÜPHELİ BİR ŞAHSIN DEPONUN ARKASINDA SAKLANDIĞINI GÖRÜYOR...

BU ÖNEMLİ HABERLERE TEKRAR DÖNECEĞİZ.

REKLAMLAR ÜÇ DAKİKA SÜRER..

ORDA NELER OLDUĞUNU ÖĞRENEBİLİRİM...

SÜPERMAN OLARAK.

REKLAMLARA MİNNET DUYACAĞIMI HİÇ DÜŞÜNMEMİŞTİM

BİR KAÇ YÜZ METRE İLERDE.

FÜZE ATIŞA HAZIR PATRON!..

İLGİNÇ BİR SOHBET...

SÜPERMAN!

BENDE SONSE TE KATILABİLİR MİYİM.

TABİİ ROKETİ YÜRÜTMEYE ÇALIŞIYORDUK..

PARA TAŞIMADIĞINI BİLİYORUZ.AMA YABANCI BİR ÜLKE AVUÇ DOLUSU PARA ÖDİYEBİLİR DEKALA..

SANA SÖYLEMEKTE SAKINCA YOK. ÇÜNKÜ FAZLA YAŞAMIYACAKSIN...

BU ELİMDEKİ MADDE SENİ EBEDİYEN SUSTURACAK

KRİPTONİT!..

GAZETELERİ GÖRMEDİN VEYA OKUMA BİLMİYORSUN...

ÇOK GÜZEL VERDE DENEYEYİM.

MMMM.. FENA DEĞİL!..

BİRAZ TUZLU OLSA DAHA İYİ...

AMA, NEYSE GÜZEL BİR KAHVALTI...

VE SEN..

TUTUKLANDIN!..

TAPP!

BİR KAÇ DAKİKA KENDİNE GELEMEZ

TV. HABERLERİ-Nİ BİTİRİNCE POLİSE HABER VERMELİYİM..

ÜÇ DAKİKA BİTMEK ÜZERE ÇABUK OLMALIYIM...

TAM DÖRT SANİYE SONRA

WGBS. TV SİNDEN CLARK KENT. POSTA ROKETİ GERİ SAYIMI BİTMEK ÜZERE...

ATEŞLENDİ...

ŞİMDİ SİZLERİ LOS ANGELES'E BAĞLIYORUZ.

DUMAN VE TOZDAN İZLEYİCİLER BENİ GÖREMEZ.

GİYSİLERİMİ DEĞİŞTİREBİLİRİM...

HAYDUTUN PATRONU GÖKYÜZÜNDE ROKETİ ELE GEÇİRMEYE ÇALIŞACAK..

DÜŞÜNDÜĞÜM GİBİ İKİ JET UÇAĞI!..

ŞİMDİ ONLARIN İÇABINA BAKACAĞIM.

BENİ YENECEK HİÇ BİR ŞEYİN OLMADIĞINDAN KENDİME ÇOK GÜVENİYORUM.

MORGAN EDGE YANILIYOR. GÜÇ KULLANANIN YAPISINA BAĞLIDIR...

TAM O SIRADA UÇAĞIN İÇİNDE...

PATRON ÜSTÜMÜZE DOĞRU BİR ŞEY GELİYOR. DEK

DOST GÖZÜKMÜYOR...

TOPLARI KULLAN!

PEKİ O HER NEYSE ORTADAN YOK OLACAK.

SU CAL.

VA-BLAM VA-BLAM

12

KOLAYCA KAÇABİLİRİM AMA EĞLENSİNLER.

EN AZ 20 YIL EĞLENCE GÖRMİYECEKLER...

ONLARI ÇEŞİTLİ YOLLARLA DURDURABİLİRİM FAKAT EN EMİN YOL. ISI BAKIŞLARIM...

GARİP ISI BAKIŞLARIM UÇAĞI DELEMİYOR ÇOK GARİP!..

ŞİMDİYE KADAR HİÇ BAŞIMA

GELMEMİŞTİ. BUNU DÜŞÜNECEK ZAMAN YOK

DAHA KABA METODLARA DÖNMELİYİM.

R-RIPP

İYİ GÜNLER BAYLAR.

VE İYİ GECELER.

UÇAĞI OTOMATİK PİLOTA BAĞLAYIP YERE İNDİRECEĞİM...

ŞİMDİ SIRA DİĞERİNDE...

BİR KAÇ MERMİ KOVANI VE...

AYNI ŞEYLERİ TEKRARLAMAK SIKICI OLUR. İÇERİ GİRMEYE GEREK YOK...

..RONTGEN BAKIŞLARIMLA ONLARI GÖRÜYORUM ONLARI

KORKUTMAK İSTEMEM..

SİLİDRİZ OLSUN!..

THUD

THUD

14

POSTA ROKETİ GÜVENLE YOLUNA DEVAM EDİYOR. FARKINA BİLE VARMADILAR...

CHARTER

ISI BAKIŞLARIMI KAYBETMEM BENİ DÜŞÜNDÜRÜYOR...

UÇAK TAM HEDEFİNE İNMİŞ...

YEŞİL K DAN TEHLİKE OLMADIĞINI BİLDİĞİM İÇİN PEK ENDİŞE ETMEMELİYİM...

SONRA HAPİSHANEYE. GARİP RASTLANTI...

DÜN PROFESÖRÜN AYGITININ PATLADIĞI AYNI NOKTADAYIM..

HUH! BAŞIM.. DÖNDÜ

KENDİMİ YORGUN HİSSEDİYORUM.

GARİP BİR HALSİZLİK KRİPTONİTTEN DAHA ETKİLİ...

YİNE KENDİME GELDİM. BELKİ DÜNKÜ İNFİLAKTEN HAVADA KRİPTONİT TOZLARI KALMIŞ OLABİLİR...

ERTESİ SABAH PLANET OFİSİNDE...

CLARK TV'DE ÇOK İYİYDİN...

BEN ŞAHSEN WALTER CRONİ TERCİH EDERDİM

OLSENLE AYNI FİKRİ PAYLAŞIYORUM. ÇOK İYİYDİN KENT.

BUNDAN DOLAYI ONU GBS'YE DEVAMLI TAYİN EDİYORUM...

TEŞEKKÜR EDERİM AMA YERİMDEN MEMNUNUM BEN...

GÖRDÜN MÜ EDGE BENİM KENT'E İHTİYACIM VAR

KONU KAPANMIŞTIR SEN BAŞ YAZARSIN AMA

BEN DE PATRONUM...

AĞIR OL PATRON!..

SÜPERMAN KENDİNE GELMEYE BAŞLADI...

PEK CANI KALMAMIŞTIR...

YENİDEN ATEŞ LİYELİM!..

FAKAT ŞEYTANİ PLAN TATBİK EDİLEMEDİ...

BU TOZLAR NERDEN GELİYOR?..

NERDEN GELİR SERSEM...

SÜPER NEFESİYLE BİZİ BURDA BOĞACAK...

ALLAH KAHRETSİN BİR SANİYE ÖNCE İŞİNİ BİTİRECEKTİK!

BÖYLECE ÖFKEYLE KUM YIĞAR...

SÜPERMAN ÇOK ŞÜKÜR CANLISIN. DENEY ALETİMİ ÇALIP SANA KARŞI SİLAH OLARAK KULLANACAKLARINI DUYDUM...

BU İKİ SERSEM BİZE İYİLİK YAPTILAR PROFESÖR...

ONLARIN SAYESİNDE SÜPER ISIYLA K-DEMİRİ PATLAYINCA ÖLÜMCÜL BİR YAN TESİR

YAPTIĞINI ANLADIK. ALEVLER KONTROL EDİLMEZ OLUYOR!..

DEMEK OLUYORKİ PROFESÖR.

TEKRAR DENEMELERE BAŞLAMALIYIM. BİRGÜN ARADIĞIM ENERJİYİ BULACAĞIM...

ONBEŞ GÜN SONRA SÜPERMAN CAN SIKICI BİR YOLCULUĞA ÇIKACAK. BU ÖYKÜSÜNÜ OKUMAYI SAKIN UNUTMAYIN!..

SON

CENNETE GİDECEKLERİ İNANCI İLE KULELERİ İNŞA EDİNCE ÇOK GURURLU OLMUŞLAR...

VE KENDİLERİNİ ÇOK YÜKSEK GÖRMEYE BAŞLAMIŞLAR...

TANRI ONLARI MÜTEVAZİ OLMALARI İÇİN DİLLERİNİ DEĞİŞTİRMİŞ...

VE BİRBİRLERİNİ ANLIYAMAZ OLMUŞLAR...

VE BURAYA KARIŞIKLIK ANLAMINA GELEN BABİL DEMİŞLER.

NE GÜZEL FİKİR!

BİRBİRLERİYLE HABERLEŞMEK İSTERKEN DEĞİŞİK

DİLLER KONUŞUYORLAR. TRAFİK İŞARETLERİNİ

OKUYAMIYOR. BİLMECELERİ ÇÖZEMİYORLAR.

BEŞİNCİ KATMANIN MÜZİP CÜCESİ BU KEZ İNCİLDEN ALDIĞI BİR FİKRİ ORTAYA YAYACAK...

SUPERMAN

BU TELEX GARİP HABERLER VERİYOR...

HİNDU DİLİNDE GARİP BİR ŞİVE...

MANTIĞI RÜZGARLARA BIRAKIN... SAĞ DUYUNUZU KIRIK BİR OYUNCAK GİBİ BİR KENARA FIRLATIN...

KARGAŞA

NEBİÇİM SPOR HABERLERİ BU? HİÇ ANLAMI YOK!

STEV MAYMUN KADAR AKILLI OLMADIĞINI BİLİYORUM AMA MAYMUN GİBİ KONUŞMAN GEREKMEZ.

HUH? SÖYLEDİKLERİNİ ANLAMIYORUM.

BU ÇILGINLIK!

ODADA HERKEZ DEĞİŞİK LİSAN KONUŞUYOR...

STEV LOMBART GAL, JOSH COYLE MANDARİN,

OSCAR ASHERMAN SLOVAK...

ARKADAŞ ŞU YAZIYI OKUYAMIYOR MUSUN?..

HEY NE YAZIYOR?.

MEMUR BEY NE GEVELİYORSUN...

HER YERDE KAOS SEBEBİNİ BULMALIYIM...

ÖZÜR DİLERİM.

ANLAMADIM

YA BİR KİTLE ÇILDIRMASI VEYA KÖTÜ RUHLU İLİM ADAMININ İŞİDİR. HERHALDE.

STORE M

ÇÖZÜMLEMEM GEREKEN BİR SORUN.

BU KARIŞIKLIĞA YOL AÇAN KİMSE...

MERHABA SÜPER.

FRANSIZCA KONUŞUYOR MUSUN?

BAY EKİLHET!

BU KARIŞIKLIĞIN ARKASINDA SEN!.. TAHMİN ETMELİYDİM!

AŞAĞIDAKİ TRAFİĞE BAK! İNSANLAR YOL İŞARETLERİNİ VE İSTİKAMETLERİNİ...

OKUYAMIYORLAR. CÜCE BENİ ÖFKELENDİRMEYİ BAŞARDIN. NİÇİN İSMİNİ TERS OKUYUP, HİÇ OLMAZSA 90 GÜN ORTADAN KAYBOLMUYORSUN

YAPAMAM LİSANLAR HER SANİYE DEĞİŞİYOR. DİKKAT ETTİN Mİ? KONUŞMA DÜZENİMİ...

SİHİRLE ÖYLE KARIŞTIRDIM Kİ DEĞİL TERS SÖYLEMEK DOĞRUSUNU BİLE SÖYLEYEMİYORUM!..

HAKLI LİSANININ DEĞİŞTİĞİNİ FARKETMEDİM... ÇÜNKÜ BEN DÜNYADA KONUŞULAN HER DİLİ ANLARIM

FAKAT ŞİMDİ.

..BAŞKA ÖNEMLİ BİR SORUN VAR...

PARASINI ZORLA ALIRIM...

ELLER YUKARI!

ZAVALLI ÜLKEMİZE YENİ GELMİŞ LİSANIMIZI KONUŞAMIYOR...

GİT DE BİR ÇAY İÇ!

FAKAT ŞAŞKINA DÖNEN SOYGUNCU NE DEMEK İSTEDİĞİNİ YUMUŞAK KALPLİ KURBANINA ANLATAMADAN!..

BU BABİL KABUSU SONA ERİNCE SİLAHI TAŞIMAKTAN YARGILANACAKSIN! ÇILGINLIK ŞİMDİ EKİLHET...

...İNSANLARI KONUŞTUKLARI DİLE GÖRE GİYDİRİYOR.

VE SANA GELİNCE...

ÖZÜR DİLERİM SÜPER SEN İSPANYOLCA BEN NORVEÇCE KONUŞUYORUM.!..

KONUŞTUĞUMU ANLADI DEMEK HER DİLİ ANLIYOR...

SANA ALDIRMIYACAĞIM.

SÜPER BANA KIZDIN MI?..

O KADIN BANA TÜRKÇE NE DEDİ?..

MERHABA SÜPERMAN HAYIRLI SABAHLAR BAY FINDIK!

MERHABA BAY SHALDİNG...

SÜPERMAN SİZİ GÖRDÜĞÜME SEVİNDİM. SİZ DE MÖSYÖ GUINGOL...

HEY BENİM İSMİM BU DEĞİL!..

SÜPER MAN SİNYOR BROMİSTA İLE.

GÜNAYDIN BAY CÜCE..

BU NUMARA TUTAR. EKİL HET. ZEKİ VE DENGELİ DEĞİLDİR.

HERKES İSMİMİ DEĞİŞİK LİSANLARDA BAŞKA SÖYLÜYOR. ÇOK SİNİR BOZUCU!

MER-HABA BA PAZZES CO...

SELAM BELANDO...

...PAN BRAZDIK.

HAYIR! HAYIR!.. BENİM KİM OLDUĞUMU BİLMİYOR MUSUNUZ?

BEN BAY PAZZESCO UH!. SALDİNG HAYIR BRZYKİ? BRAZ?

BU LİSANLAR BİRBİRİNE KARIŞTI İSMİMİ HATIRLAMIYORUM!

YERE DÜŞÜRDÜĞÜNÜZ İŞ KARTINIZ MI?..

HEY BU İSİM YABANCI DEĞİL TEHLİKE EVET... OH HAYIR.

BENİ YİNE KANDIRDIN!

NASIL YAPTIN?..

SÜPER VANTRLOGLUĞA İNANIR MISIN?..

POOF!

TEHLİKE sonra görüşmek üzere!

BU CÜCEYE İNSANLARIN HER BİRİ AYRI DİLDEN KENDİSİNE HİTAP EDİYORMUŞ GİBİ YAPTIM VE AKLINI

ÇELDİM! ŞİMDİ İŞİMİZE DÖNELİM.

UHH! BEN NEREDEYİM? NEREDE OLACAĞIMI BİLİYORUM

SON

SUPERMAN